Hospital Pio XII conclui obra do Centro da Mulher e da Criança

AU DIÁRIO
JORNAL O ALTO URUGUAI 60 ANOS

Divulgação

rúbia brugnera
Designer de Interiores

dhiulia ciganski
Arquiteta e Urbanista

renan busat
Engenheiro Civil

FREDERICO WESTPHALEN/RS, 27 DE FEVEREIRO DE 2026, ANO 60, EDIÇÃO 4193

Diego Macagnan | Eduardo Faria | Henrique Brocco | Camila Oliveira | Márcia Sarmento
redacao@oaltouruguai.com.br

Clique para ir para a editoria
Geral
Região
Nacionais e Estaduais
Esporte
Polícia

Divulgação

SEBERI

Estrutura amplia atendimentos especializados para 26 municípios

A ampliação da estrutura física do Hospital Pio XII, em Seberi, entra na fase final e deve ser concluída até meados de abril. Com investimento superior a R$ 3 milhões, a obra dará origem ao Centro Especializado da Mulher e da Criança, voltado ao fortalecimento do atendimento regional em ginecologia, obstetrícia e assistência a mulheres e crianças em situação de vulnerabilidade. A inauguração oficial está prevista para maio.

Do total investido, R$ 2,1 milhões são provenientes do programa Avançar na Saúde e cerca de R$ 1 milhão corresponde à contrapartida do hospital, com recursos oriundos de emendas parlamentares. O novo espaço contará com quatro consultórios, sendo dois destinados à ginecologia e obstetrícia e dois para ambulatórios e novas especialidades. Referência em obstetrícia para 11 municípios e em ginecologia para 26, a instituição também busca habilitação em endocrinologia e atendimento especializado a vítimas de violência, com a implantação da Sala Lilás e da Sala Girassol.

A estrutura abrigará ainda espaço destinado ao Instituto-Geral de Perícias (IGP), com suporte ao IML e ao setor de necropsias, além de um serviço estadual para atendimento de crianças e adolescentes vítimas de abuso sexual. No terceiro piso, será implantado um auditório para capacitações, encontros e grupos de gestantes, além de sala administrativa e três consultórios.

Nas próximas semanas, será inaugurado o Centro de Imagens, em parceria com a Raimed, oferecendo exames de raio X e tomografia 24 horas, além de densitometria óssea, ultrassom e mamografia. Em abril, iniciam as obras de modernização e ampliação da recepção, urgência e emergência, além da troca do telhado do hospital.

AscomFW

ESTACIONAMENTO ROTATIVO

Tribunal de Contas valida licitação do serviço em Frederico Westphalen

O TCE-RS analisou recurso apresentado pela empresa G2 Empreendimentos e Logística, que questionava o Pregão Eletrônico 61/2025, destinado à contratação de empresa especializada para a implantação e operação do estacionamento rotativo público de FW. Após avaliação técnica, o órgão concluiu pela regularidade do processo licitatório.

A representação havia provocado a suspensão temporária do certame, em janeiro, até que o município se manifestasse e o tribunal realizasse a análise técnica do caso. A empresa apontava supostas cláusulas restritivas no edital que, segundo argumentou, poderiam limitar a competitividade e configurar um modelo tecnológico fechado. Entre os pontos questionados estavam a exigência de câmeras OCR embarcadas, modelos específicos de parquímetros, quantitativos mínimos considerados elevados, além da obrigatoriedade de reconhecimento de firma em documentos e da limitação de consórcios a duas empresas.

DEFESA

Em resposta, o Executivo Municipal defendeu a legalidade do edital e informou ter promovido ajustes pontuais, como a retirada da exigência de firma reconhecida e a correção de inconsistências redacionais. A área técnica do TCE elaborou a Informação 07/2026, na qual apontou ausência de irregularidades graves e recomendou o indeferimento da medida cautelar, bem como o arquivamento da representação. O parecer destacou que as exigências previstas estavam amparadas na Lei Federal nº 14.133/2021, a Nova Lei de Licitações.

Em decisão publicada na quarta-feira, 25, o TCE/RS indeferiu o pedido de tutela de urgência, por entender que não estavam configurados os requisitos de urgência nem o risco de prejuízo à lisura do processo.

A administração municipal ainda irá confirmar a data de abertura do edital, o que depende do setor jurídico da prefeitura.

Ascom URI/FW

EDUCAÇÃO

Gincana de Volta às Aulas na URI/FW bate recorde de arrecadação e solidariedade

O início do semestre na URI/FW ganhou um significado diferente em fevereiro de 2026. Para além dos reencontros e da retomada das aulas, os primeiros dias foram marcados por uma mobilização solidária que envolveu estudantes de diversos cursos. Entre a terça-feira, 24, e a quinta-feira, 26, a tradicional Gincana de Volta às Aulas deixou de ser apenas uma disputa interna e se transformou em uma ampla ação de arrecadação.

O resultado foi expressivo: quase três mil toneladas de alimentos, mais de três mil itens de higiene e limpeza, além de grande quantidade de roupas e cobertores, o maior volume já registrado na história da atividade. A mudança na dinâmica da prova, que passou a considerar o número de alunos por curso, estimulou maior equilíbrio e engajamento. Os donativos serão destinados a entidades beneficentes da região, a serem definidas pelos organizadores.

A programação terminou na quinta-feira, 26, com encerramento na tradicional Festa de Volta às Aulas, no ginásio da Escola José Cañellas.

Ascom Cristal do Sul

INFRAESTRUTURA VIÁRIA

Recuperação da ERS-587 avança em Cristal do Sul

A recuperação da ERS-587, no trecho que passa por Cristal do Sul, entrou na fase de pavimentação na quarta-feira, 25. A obra é executada por empresa contratada, com acompanhamento técnico do Departamento Autônomo de Estradas de Rodagem (Daer) de Palmeira das Missões e supervisão da Secretaria Estadual de Logística e Transportes.

O trecho apresentava deterioração, o que exigiu a retirada do material comprometido e a recomposição da base da rodovia. Após essa etapa, iniciou-se a aplicação da camada asfáltica nos pontos já recuperados. Durante os trabalhos, o trânsito opera com lentidão e há registro de poeira intensa em razão do calor e do fluxo de veículos.

Além da recuperação da pista, o projeto elaborado pela administração municipal prevê a instalação de tubos nos acessos às residências e a canalização da água da chuva na parte superior da rodovia. A medida busca melhorar o escoamento pluvial e evitar novos danos à estrutura da estrada.

O prefeito Alexandre Costa destacou os impactos da obra para o município e solicitou a compreensão da comunidade durante a execução dos serviços. "É um investimento importante para Cristal do Sul, que traz mais segurança, melhor trafegabilidade e desenvolvimento para todos. Pedimos a compreensão da população pelos transtornos momentâneos, pois em breve teremos uma rodovia renovada e em melhores condições para todos".

Ascom FW / Divulgação

RECURSOS

Frederico Westphalen recebe emenda de R$ 50 mil

O prefeito de Frederico Westphalen, Orlando Girardi, recebeu, na manhã da quarta-feira, 25, em seu gabinete, os assessores do deputado estadual Luiz Marenco, Marcelo Barbosa, Edvar Júnior e Marconi Barbosa para a entrega oficial de emenda parlamentar, no valor de R$ 50 mil, destinada ao município.

Os recursos serão aplicados na aquisição de dois tratores cortadores de grama, que irão auxiliar na manutenção dos campos de futebol, fortalecendo as ações de incentivo à prática esportiva e à valorização das comunidades locais.

Durante o encontro, o prefeito ressaltou o impacto positivo da emenda e agradeceu o apoio do deputado e de sua equipe. "Essa contribuição representa um importante incentivo para o esporte frederiquense. A manutenção adequada dos nossos campos é fundamental para que as comunidades possam seguir promovendo atividades esportivas e de lazer com qualidade", afirmou.

O ato contou ainda com a presença do suplente de vereador, Marcelo Sikoski, além de representantes do Grupo Parceria, da linha Barrilense, e da comunidade da linha 21 de Abril.

Divulgação

INFRAESTRUTURA

FW e Taquaruçu do Sul alinham pavimentação de trecho intermunicipal

Os prefeitos de Frederico Westphalen e Taquaruçu do Sul se reuniram na manhã da quarta-feira, 25, para alinhar o projeto de pavimentação do trecho de dois quilômetros que conecta os dois municípios pela Estrada Municipal Santo Caeran/linha Sete de Setembro. Participaram do encontro, o prefeito de FW, Orlando Girardi; o secretário de Coordenação e Planejamento de FW, Valdenir Cadore; e o prefeito de Taquaruçu do Sul, Luiz Blanco Alves.

Do total do trecho a ser pavimentado, 1.500 metros pertencem a Taquaruçu do Sul e 500 metros a Frederico Westphalen. A via já se consolidou como importante corredor alternativo de acesso ao IFFar, à UFSM e à URI. Após a execução da Estrada Santo Caeran pelo governo de Frederico Westphalen, Taquaruçu do Sul elaborou e viabilizou o projeto para pavimentar o trecho restante.

Conforme o secretário Valdenir Cadore, o projeto técnico foi acordado entre os municípios, cabendo a Frederico investir aproximadamente R$ 589 mil referentes aos 500 metros dentro de seu território. A intenção é encaminhar projeto à Câmara de Vereadores autorizando o repasse ao município vizinho para execução integral da obra.

O projeto contempla área total pavimentada de 22.838 metros quadrados, com investimento global estimado em R$ 2.557.414,96. Segundo o prefeito Orlando Girardi, a obra fortalecerá a integração regional e ampliará a segurança e eficiência da rota, que já funciona como alternativa à BR-386, consolidando-se como eixo estratégico de desenvolvimento para ambos os municípios.

AEFW

Entidade realiza primeira edição de 2026 do No Tom da Conversa

A Associação Empresarial ACI/CDL de Frederico Westphalen promoveu, na noite de quinta-feira, 26, a primeira edição de 2026 do jantar-palestra No Tom da Conversa, reunindo associados, lideranças e comunidade no Salão Nobre da entidade. Com o tema "Trajetórias que inspiram o empreender", o encontro foi marcado por reflexões, troca de experiências e reconhecimento a empresários que se destacam no cenário local.

A Empresária do Ano 2025, Sônia Mara Cenedese Bastian, compartilhou uma fala leve e pessoal, relembrando sua caminhada no mundo dos negócios e destacando a importância da qualificação, da confiança e da construção diária para o crescimento sustentável. Já o Jovem Empreendedor 2025, Jean Riboli, apresentou sua trajetória na Concreval Estruturas, ressaltando inovação, modernização de processos e planejamento estratégico como pilares para preparar a empresa para os próximos anos.

A programação contou ainda com painel mediado pelo presidente da AEFW, Alessandro Dal Piva, abordando temas como sucessão, propósito e desafios empresariais. Um dos momentos mais simbólicos da noite foi a colocação do quadro de Sônia na Galeria de Empresários do Ano, além de homenagem especial da Câmara de Vereadores aos dois empreendedores, reforçando o reconhecimento às suas contribuições para o desenvolvimento de Frederico Westphalen.

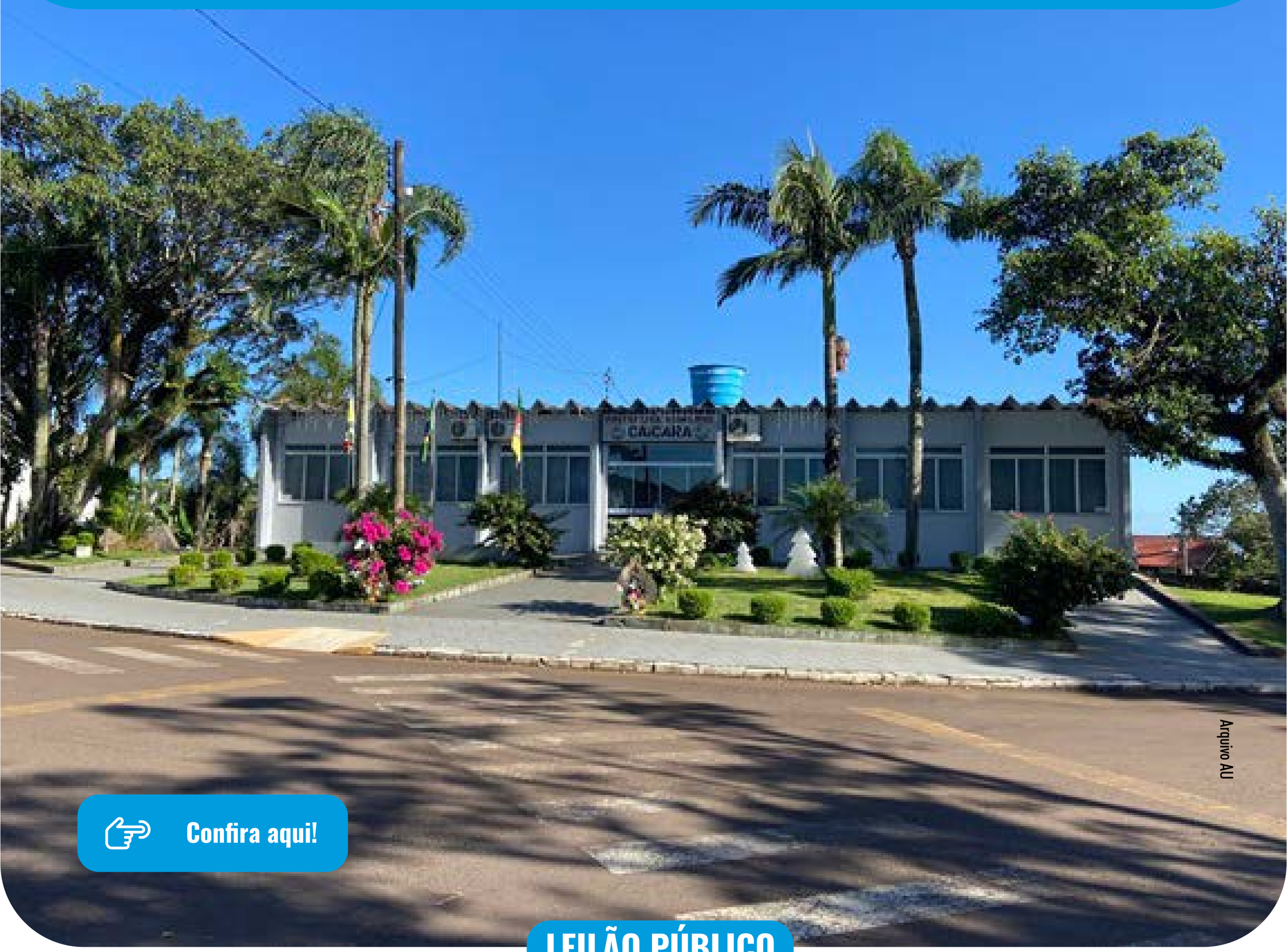

Arquivo AU

Confira aqui!

LEILÃO PÚBLICO

Caiçara recebe lances para leilão de veículos e maquinários

A administração de Caiçara recebe lances para o leilão extrajudicial de oito lotes de bens móveis. Os interessados devem registrar as ofertas por meio do portal Eckert Leilões até as 10 horas do dia 26 de março. A lista inclui veículos, máquinas e sucata.

Entre os itens disponíveis estão um Fiat Palio Attractive 1.0, ano 2017/2017 (lote 1), apresenta lance atual de R$ 17 mil. Já o Fiat Mobi, ano 2018/2019 (lote 2), custa R$ 16 mil. A relação de veículos leves e utilitários possui ainda uma Fiat Ducato MC TCA AMB, ano 2008/2008 (lote 3), por R$ 30 mil, e uma Kia Besta 12p GS, ano 2000/2001 (lote 4), por R$ 4 mil.

Na categoria de maquinário, um trator de pneus Valtra 0685, ano 2001 (lote 5), tem oferta de R$ 20 mil. A retroescavadeira JCB 3C, ano 2011 (lote 6), registra R$ 42 mil, enquanto a retroescavadeira Randon RD 406, ano 2014 (lote 7), atinge R$ 65 mil. O lote 8 contém sucata ferrosa com lance atual de R$ 800.

O registro de lances ocorre pelo site da leiloeira oficial. O endereço eletrônico também disponibiliza o edital e as fotos de cada item. Dúvidas e informações adicionais estão disponíveis pelo telefone (49) 9.9980-0298 ou através do site.

Ascom Novo Tiradentes

EDUCAÇÃO E CIDADANIA

Juiz realiza palestra sobre formação de jovens em Novo Tiradentes

O juiz da Comarca de Rodeio Bonito, Roberto de Souza Marques da Silva, realizou uma palestra sobre responsabilidade e formação da juventude na manhã da segunda-feira, 23, em Novo Tiradentes. O evento ocorreu no Salão da Capela Nossa Senhora de Lourdes com a presença de pais, responsáveis, autoridades e membros da comunidade escolar. A atividade buscou orientar o público sobre o impacto do respeito e dos limites no desenvolvimento dos estudantes.

O encontro focou na união entre o trabalho pedagógico e o suporte familiar para garantir um ambiente de crescimento seguro para os alunos, abordando temas fundamentais para a sociedade atual, como a importância da responsabilidade, do respeito e dos limites na formação da juventude.

Em sua fala, o magistrado definiu a escola como o espaço essencial para o aprendizado acadêmico e a formação ética dos jovens. Este papel, de acordo com Roberto, ocorre de forma conjunta com os pais, que devem atuar como exemplos de cidadania e participar ativamente da vida escolar dos filhos.

O Poder Judiciário, por sua vez, esclareceu o juiz, trabalha na garantia de direitos e deveres junto à sociedade para assegurar a construção de valores. O evento encerrou com o foco na manutenção de parcerias que buscam o desenvolvimento social e a integração entre os órgãos públicos e a comunidade escolar local.

O prefeito Luiz Carlos Benedette destacou a importância do diálogo para o esclarecimento da população e agradeceu a disponibilidade do juiz. Para o gestor, momentos como este fortalecem o compromisso da comunidade com o futuro das crianças e adolescentes do município. A ação faz parte do cronograma da Secretaria de Educação para aproximar as famílias das orientações institucionais e promover uma sociedade mais consciente e participativa.

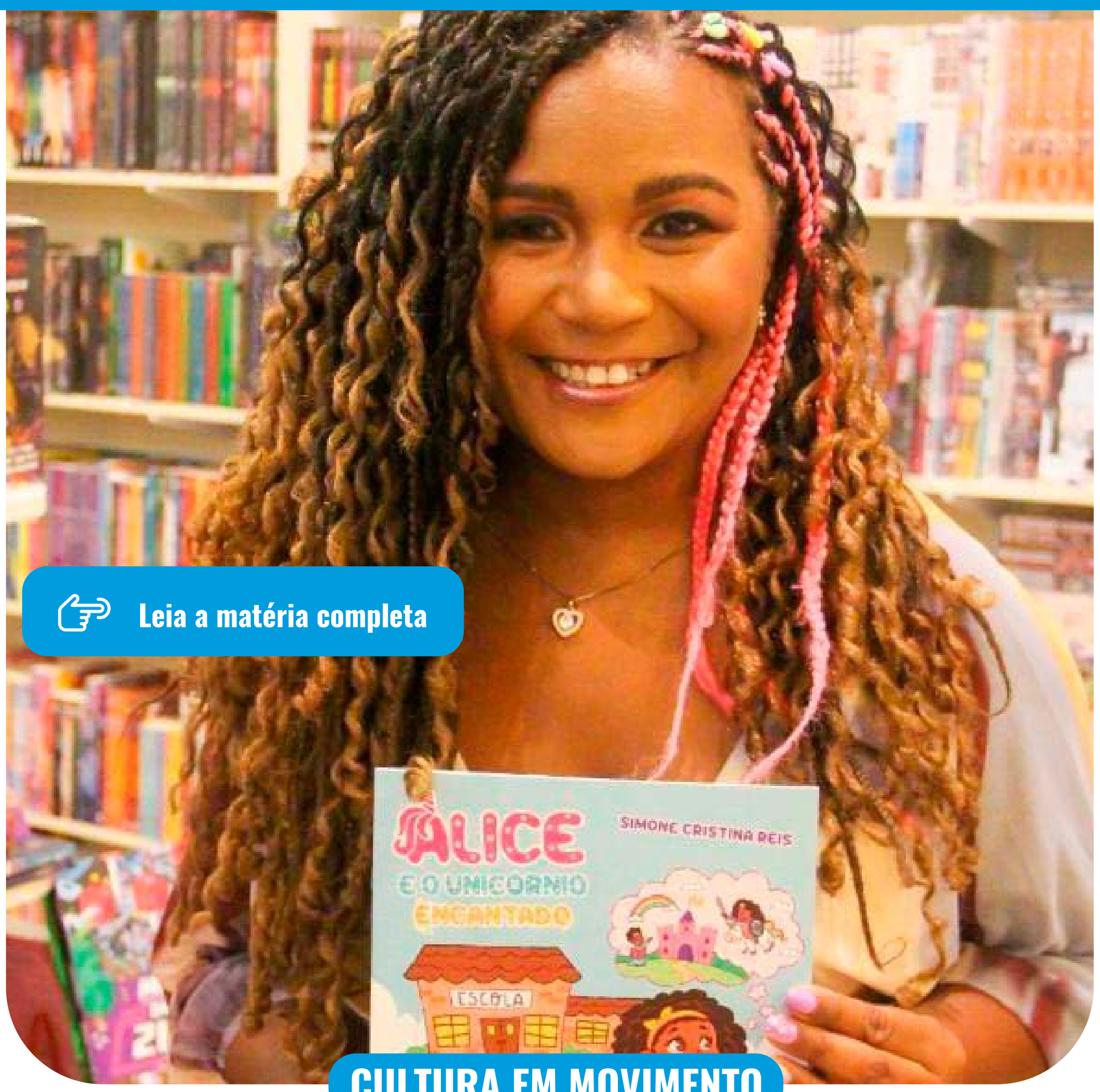

Sabrina Braga

Leia a matéria completa

CULTURA EM MOVIMENTO

Rodeio Bonito recebe "Alice e o Unicórnio Encantado" pelo Nossa Arte Circula RS 2026

Rodeio Bonito recebe, no dia 28 de março, a contação de história Alice e o Unicórnio Encantado, da escritora Simone Cristina Reis. A apresentação integra o projeto Nossa Arte Circula RS 2026, promovido pelo Sesc/RS, que também levará a obra para Erechim e Três Passos. A ação amplia o acesso à cultura através da circulação de artistas em diferentes municípios do Estado.

A contação de Simone incorpora elementos cênicos como bonecas, espelho e objetos simbólicos que compõem a narrativa e estruturam a interação com o público. A proposta tem como foco o público infantil e aborda temas relacionados à imaginação, pertencimento e diversidade. Na apresentação, Simone contará com a participação do músico Gilnei Lucas, responsável pelas melodias e pela interpretação das canções autorais, compostas em parceria com a autora.

A artista assina a criação do roteiro da contação, incluindo a escrita das falas, concepção do cenário, elaboração do figurino e composição das trilhas sonoras. "Nossa gratidão ao Sesc/RS e a todas as pessoas envolvidas na construção desse movimento coletivo e a quem acredita que a arte transforma, aproxima e fortalece. Seguimos fazendo a arte circular e a imaginação voar", afirma Simone.

Dent & Dent
Clínicas Odontológicas

Agradecemos a confiança e preferência do paciente

SR. CLAIR ZANARDI

do município de Iraí/Rs.

TRATAMENTO REALIZADO:
Prótese fixa superior

Imagens autorizadas pelo paciente.

VENHA FAZER UMA AVALIAÇÃO CONOSCO! 55 9.8474-2020

UNIDADE 01

AO LADO DO BANRISUL

Rua José Cañellas, 81, Centro Frederico Westphalen

Responsável técnico:
Dra. Giovanna Kivalski CRO/RS 28024 - EPAO - 4532

UNIDADE 02

EM FRENTE À MAGAZINE LUIZA

Rua Arthur Milani, 904 - Centro Frederico Westphalen

Responsável técnico:
Dra. Viviane da Costa Joaquin CRO/RS 27924 - EPAO - 5393

São Cristóvão

CLÁSSICOS SÃO CLÁSSICOS

São Cristóvão e Novo Tiradentes duelam pela Libertadores Regional

O São Cristóvão voltará a campo neste domingo, 1º de março, pela quinta rodada da Libertadores Regional. Após ser derrotado pela equipe do Harmonia de Pinheirinho do Vale, nas categorias aspirante e principal, o time frederiquense terá pela frente o Guarani de Sagrada Família pelo aspirante, enquanto no principal o duelo será diante do Novo Tiradentes.

Pela categoria aspirante, a partir das 15 horas, a equipe de FW terá um confronto direto com o Guarani de Sagrada Família, que está na sétima colocação da tabela com oito pontos, logo a frente do São Cristóvão que é o oitavo com sete pontos em quatro jogos. Uma vitória contra o Guarani pode alavancar o time frederiquense para a quinta colocação da classificação do aspirante.

Já no principal, teremos o clássico regional entre São Cristóvão e Novo Tiradentes. Uma vitória no domingo levará o time de FW novamente para a liderança da tabela, atingindo os 12 pontos – atualmente a equipe é a quinta colocada com nove. Já para o Novo Tiradentes, décimo colocado com seis pontos, um triunfo pode colocar o clube na sexta colocação e chegar aos nove pontos na tabela.

14º DPRI / Delegacia de Iraí

14ª DPRI

Homem é preso por descumprimento de medida protetiva em Iraí

A Polícia Civil, através da 14ª DPRI, prendeu na tarde de quinta-feira, 26, um homem de 35 anos por descumprimento de medida protetiva de urgência, em Iraí.

Conforme a corporação, o investigado, que utilizava tornozeleira eletrônica, violou as medidas impostas em favor da ex-companheira. Diante do descumprimento, a prisão preventiva foi decretada pelo Poder Judiciário.

Após a decisão, policiais realizaram diligências e localizaram o homem no município. Ele foi preso e encaminhado ao sistema prisional, onde permanece à disposição da Justiça.

37º BPM

Brigada Militar prende mulher por tráfico de drogas em Seberi

A Brigada Militar, por meio do 37º BPM, prendeu uma mulher de 34 anos por tráfico de entorpecentes na 24ª Operação Força Total, em Seberi. Durante a ação foram apreendidas 49 pedras de crack, R$ 180 em cédulas diversas e um aparelho celular. A mulher recebeu voz de prisão e foi encaminhada para os procedimentos legais. Um homem de 45 anos também foi conduzido para esclarecimentos, por posse de entorpecentes.

Publicações Legais

PREFEITURA MUNICIPAL DE ALPESTRE – RS

INEXIGIBILIDADE DE LICITAÇÃO Nº 07/2026

O Município de Alpestre/RS torna público a Inexigibilidade de Licitação para contratação da empresa Britagem e Engenharia Basso Mc Ltda, CNPJ: 03.952.762/ 0001-86, para prestação de serviços técnicos especializados de engenharia mecânica, no valor de R$ 4.200,00 (quatro mil e duzentos reais) mensais, totalizando R$ 15.335,00 (quinze mil e trezentos e trinta e cinco reais), com base no Art. 74, III, b, da Lei nº 14.133/2021, conforme Processo nº 16/2025, Inexigibilidade nº 07/2025,. Alpestre, 25 de fevereiro de 2026. RUDIMAR ARGENTON, Prefeito Municipal.

PREFEITURA MUNICIPAL DE CRISTAL DO SUL – RS

AVISO DE LICITAÇÃO - CONCORRÊNCIA PRESENCIAL Nº 01/2026

O Município de Cristal do Sul-RS, torna público a abertura do processo licitatório nº 22/2026, na modalidade Concorrência Presencial nº 01/2026, Maior Oferta/Outorga, com o seguinte OBJETO: CONCESSÃO DE ESPAÇO PÚBLICO, PARTE DA PRAÇA MUNICIPAL DESTINADO PARA EXPLORAÇÃO COMERCIAL DE BAR/CANTINA, TIPO FOOD TRUCK, LOCALIZADO NA AVENIDA MARCELINO ZADINELLO S/N, CENTRO DE CRISTAL DO SUL. CONFORME A LEI MUNICIPAL n. 2.700/2025. Abertura de Envelopes no dia 23/03/2026 às 09:00 horas. Maiores informações pelo telefone (55) 3616.2215, e-mail compraselicitacoes@cristaldosul.rs.gov.br, ou no site: www.cristaldosul.atende.net, Cristal do Sul-RS, 25 de fevereiro de 2026. Alexandre Costa – Prefeito Municipal.

PREFEITURA MUNICIPAL DE FREDERICO WESTPHALEN – RS

AVISO DE LICITAÇÃO PROCESSO LICITATÓRIO Nº 22/2026 CHAMADA PÚBLICA Nº 01/2026

O Município de FREDERICO WESTPHALEN/RS, torna público aos interessados, que está aberto até o dia 23 de março de 2026, às 09h00min, o prazo para habilitação dos grupos formais e informais na CHAMADA PÚBLICA nº 01/2026, a qual visa à aquisição de gêneros alimentícios oriundos da Agricultura Familiar e do Empreendedor Familiar Rural, destinados ao atendimento da alimentação escolar dos alunos matriculados na Rede Municipal de Ensino de Frederico Westphalen/RS. Demais Informações e cópias do Edital poderão ser adquiridas na Secretaria Municipal da Fazenda, nos horários de expediente ou pelo fone (55)3744-5050, ou através do site www.fredericowestphalen-rs.com.br.

FREDERICO WESTPHALEN/RS, 27 de fevereiro de 2026.
Adriana Pavan - Secretária Municipal da Fazenda

PREFEITURA MUNICIPAL DE ALPESTRE – RS

INEXIGIBILIDADE DE LICITAÇÃO Nº 08/2026

O Município de Alpestre/RS torna público a Inexigibilidade de Licitação para contratação da Empresa Jornalística Jornal O Alto Uruguai, CNPJ: 03.514.708/0001-59, para prestação de serviços contínuos de publicação oficial de atos administrativos do município de alpestre em jornal diário de grande circulação regional, no valor de R$ 16.000,00 (dezesseis mil reais), com base no Art. 74, caput, da Lei nº 14.133/2021, conforme Processo nº 17/2025, Inexigibilidade nº 08/2025. Alpestre, 25 de fevereiro de 2026. RUDIMAR ARGENTON, Prefeito Municipal.

PREFEITURA MUNICIPAL DE TAQUARUÇU DO SUL – RS

EXTRATO DE AVISO DE MANIFESTAÇÃO DE INTERESSE

Processo Administrativo/Licitatório 015/2026: Luiz Blanco Alves, Prefeito Municipal, no uso de suas atribuições legais e com fundamento no inciso II, do artigo 75 da Lei Federal n° 14.133/21, torna público o aviso de manifestação de interesse de dispensa de licitação para aquisição de cinco aparelhos celulares, uma impressora multifuncional colorida e um tablet para atender as demandas das diversas secretarias municipais de Taquaruçu do Sul-RS. Valor máximo para contratação R$ 18.480,00. Manifestação de interesse e orçamentos devem ser entregues no setor de licitações da Prefeitura Municipal de Taquaruçu do Sul/RS, até as 17h00min do dia 04/03/2026. O aviso de manifestação de interesse encontra-se disponível no Setor de Licitações da Prefeitura e no endereço eletrônico www.taquarucudosul.rs.gov.br/licitacoes. LUIZ BLANCO ALVES, Prefeito Municipal. Taquaruçu do Sul, 27 de fevereiro de 2026.

PREFEITURA MUNICIPAL DE RODEIO BONITO – RS

EDITAL DE PROCESSO SELETIVO SIMPLIFICADO Nº 02/2026

O Prefeito Municipal de Rodeio Bonito/RS, no uso de suas atribuições legais que lhe são conferidas pela Lei Orgânica Municipal e amparado no excepcional interesse público, com fulcro no art. 37, IX da Constituição da República Federativa do Brasil e na Lei Municipal nº 4.788/2026, torna público a realização do Processo Seletivo Simplificado nº 02/2026.

As inscrições serão recebidas exclusivamente no Centro Administrativo do Município, junto ao Setor de Protocolo Geral da Prefeitura, sito à Avenida do Comércio, nº 196, sede da Prefeitura Municipal de Rodeio Bonito-RS, nos dias 02, 03, 04, 05, 06, 09, 10, 11, 12 e 13 de março de 2026, no horário das 07h30min às 11h30min e das 13h às 17h.

O Edital encontra-se publicado no painel de publicações oficiais da Prefeitura Municipal e no seguinte meio eletrônico no endereço www.rodeiobonito.rs.gov.br.
Rodeio Bonito-RS, 27 de fevereiro de 2026.

_____
Paulo Duarte - Prefeito Municipal

ICP Brasil
Assinado de forma digital por PATRICIA CERUTTI:95453016000
Dados: 2026.02.27 16:12:33 -03'00'

Clique para acessar nossos contatos

WhatsApp

Redação

Assinatura

Comercial

Site

oaltouruguai.com.br

Redes sociais

Voltar ao início

JORNAL O ALTO URUGUAI®