Eder Wink é eleito presidente da Amzop

Márcia Sarmento

FREDERICO WESTPHALEN/RS, 30 DE JANEIRO DE 2026, ANO 60, EDIÇÃO 4171

Márcia Sarmento | Eduardo Faria | Henrique Brocco | Camila Oliveira
redacao@oaltouruguai.com.br

Clique para ir para a editoria

Geral | Região | Nacionais e Estaduais | Esporte | Polícia

Márcia Sarmento

REGIÃO

Prefeito de Erval Seco representa o PDT e foi eleito em assembleia nesta sexta-feira, 30

O prefeito de Erval Seco, Eder Wink, foi eleito nesta sexta-feira, 30, como presidente da Associação dos Municípios da Zona da Produção (Amzop) para o ano de 2026/2027. A escolha ocorreu durante assembleia geral realizada na sede da entidade, em Seberi, reunindo prefeitos e representantes dos municípios associados.

Representando o Partido Democrático Trabalhista (PDT), Éder Wink assume a presidência da Amzop com a missão de conduzir os trabalhos institucionais da entidade, fortalecer o associativismo regional e dar continuidade às pautas municipalistas voltadas ao desenvolvimento econômico, à integração entre os muni-

Márcia Sarmento

cípios e à defesa de demandas junto aos governos estadual e federal.

A eleição integrou a pauta da assembleia geral, que também tratou da prestação de contas e do encerramento das atividades da gestão anterior do ex-presidente e prefeito de Seberi, Adilson Balestrin, reforçando o compromisso da entidade com a transparência, a governança e a organização administrativa.

Ao assumir a presidência, Wink destacou a importância da união entre os municípios da Zona da Produção, do diálogo permanente e do trabalho conjunto para enfrentar desafios comuns e buscar avanços regionais.

CONFIRA A NOVA DIRETORIA:

Presidente: Eder Wink (PDT), prefeito de Erval Seco;

1º Vice-Presidente: Mauro Gabatto (PDT), prefeito de Sagrada Família;

2º Vice-Presidente: Benhur Barth (MDB), prefeito de Palmitinho;

3º Vice-Presidente e 1º secretário: Álvaro Decarli (PP), prefeito de Cerro Grande;

4º Vice-Presidente e 2º secretário: Luiz Blanco Alves (PT), prefeito de Taquaruçu do Sul;

5º Vice-Presidente e tesoureiro: Rudinei Bridi (PSDB), prefeito de Vista Alegre.

Conselho Fiscal:
Titulares: Paulo Duarte (Rodeio Bonito), Zílio Roggia (Caiçara), Orlando Girardi (FW).
Suplentes: Gelson Martinelli (Novo Xingu), Alexandre Costa (Cristal do Sul), Márcia Rodrigues (Novo Barreiro).

Divulgação Sine FW

SINE-RS

Sine FW oferece cerca de 50 vagas de emprego

O Sine de Frederico Westphalen está com aproximadamente 50 vagas de emprego disponíveis no município, integrando a mobilização das Agências FGTAS/Sine RS, que atualmente somam 7.111 oportunidades de trabalho em todo o Rio Grande do Sul. As vagas contemplam diferentes perfis profissionais e setores da economia.

Em nível estadual, são ofertadas 6.015 vagas permanentes, 1.054 temporárias, além de 26 oportunidades para Jovem Aprendiz e 16 estágios. Do total, 229 vagas são exclusivas para pessoas com deficiência (PcDs) e 5.482 aceitam candidatos PcDs. A maior concentração de oportunidades está nos setores da Indústria (40%), Serviços (28%) e Comércio (21%). Ainda, 83% das vagas não exigem experiência e 37% não exigem escolaridade.

Na Região Metropolitana de Porto Alegre, são 1.735 vagas permanentes, 132 temporárias, 16 para Jovem Aprendiz e sete estágios. Destas, 108 são exclusivas para PcDs e 941 aceitam pessoas com deficiência. Na região, 72% das vagas não exigem experiência e 17% não exigem escolaridade, com destaque para os setores de Serviços (38%), Indústria (30%) e Comércio (22%).

Em Frederico Westphalen, o atendimento do Sine ocorre de segunda-feira a sexta-feira, das 8 horas às 16 horas. Os interessados podem acompanhar a lista atualizada de vagas pelas redes sociais do órgão, no Instagram (@fgtassinefw) e no Facebook (Fgtas Sine Frederico Westphalen). Para concorrer às oportunidades, o candidato deve comparecer pessoalmente à agência, portando documento de identificação com CPF e foto, ou realizar o autoencaminhamento pelo aplicativo da Carteira de Trabalho Digital.

O Sine FW reforça que o serviço é totalmente gratuito, tanto para trabalhadores quanto para empregadores, e disponibiliza salas para a realização de processos seletivos no próprio local. Como exemplo, na quinta-feira, dia 29, ocorre uma seleção para o frigorífico JBS, a partir das 13h30min, com entrevistas realizadas pelo setor de Recursos Humanos da empresa.

O Sine de Frederico Westphalen está localizado na rua Monsenhor Vitor Batistella, nº 576, Edifício Netuno, Centro. Informações podem ser obtidas pelo WhatsApp (55) 98423-1021 ou pelo telefone (55) 98128-0012.

Henrique Brocco

EMATER/RS-ASCAR

Evento em FW formaliza Bônus Mais Leite e fomento produtivo

A Emater/RS-Ascar realizou, nesta sexta-feira, 30, o ato de assinatura de contratos do programa Bônus Mais Leite e do Termo de Compromisso do Projeto de Fomento Produtivo às associações e cooperativas de municípios da região. A atividade ocorreu no Centro de Formação Regional (CETREF/FW), junto ao Parque de Exposições Monsenhor Vitor Batistella, em Frederico Westphalen.

Entre as entidades contempladas de Frederico Westphalen estão Cotrifred, Coopraff e a Associação Agropecuária Leiteira Volta Grande, além de outras cooperativas e associações dos municípios de Caiçara, Iraí, Palmitinho, Pinheirinho do Vale, Novo Tiradentes, Pinhal, Rodeio Bonito, Jaboticaba e Ametista do Sul. Na oportunidade, também foram assinados novos contratos do programa Bônus Mais Leite, beneficiando novos agricultores da região, ampliando o acesso a incentivos para custeio e investimento na atividade leiteira.

De acordo com o gerente regional da Emater/RS-Ascar, Cleomar De Bona, o momento marca a formalização de uma política pública voltada ao fortalecimento das organizações rurais, por meio de recursos destinados à estruturação e qualificação das entidades. "Hoje aqui nós temos a região contemplada e principalmente várias associações e cooperativas da região. É um recurso via Feaper que essas entidades vão receber um valor de até R$ 300 mil, que vai ser para compra de equipamentos, melhoria de instalações, para fortalecer essas entidades", afirmou.

Cleomar também explicou que o acesso ao valor ocorre por meio de financiamento, com subsídio majoritário do Estado. "A forma desse recurso é um financiamento onde 80% é subsidiado pelo governo e a entidade só paga 20% em quatro parcelas, em quatro anos. Então, o recurso é uma política pública de apoio às associações e cooperativas", destacou.

Divulgação

PREVENÇÃO

Defesa Civil Regional de FW conhece sistema antigranizo em SC

A Defesa Civil do Estado do Rio Grande do Sul, por meio da 7ª Coordenadoria Regional de Proteção e Defesa Civil (Crepdec 7), sediada em Frederico Westphalen, participou, nos dias 21 e 22, de uma missão técnica em Santa Catarina para conhecer o sistema antigranizo utilizado no Estado. A tecnologia é baseada na queima de iodeto de prata por geradores de solo, com o objetivo de mitigar os efeitos do granizo.

Representaram a Regional, a capitã Bárbara Dilly, coordenadora da Crepdec 7; e o primeiro sargento Marcelo Wais, adjunto da unidade. Segundo a capitã, a visita teve como foco avaliar a viabilidade de aplicação do sistema no Rio Grande do Sul, não apenas para a proteção agrícola, mas também para reduzir perdas em áreas com população mais vulnerável.

– O objetivo da Defesa Civil nesta visita técnica é conhecer o sistema e avaliar a viabilidade da utilização deste recurso no combate ao granizo, não apenas na proteção da agricultura, mas principalmente na proteção de áreas de população mais vulnerável, diminuindo as perdas e transtornos para as famílias e também reduzindo os custos de reparação para os municípios e para o Estado – destacou Bárbara Dilly.

A comitiva foi liderada pela Secretaria da Agricultura, Pecuária, Produção Sustentável e Irrigação (Seapi), com participação de equipe técnica, representantes de 22 municípios da Serra Gaúcha e do Vale do Caí, além de sindicatos rurais e seguradoras. A agenda incluiu visitas a Fraiburgo, Videira e Caçador, onde foram apresentados o funcionamento do sistema, experiências em empresas do setor produtivo e aspectos administrativos do projeto.

O Rio Grande do Sul estuda a possibilidade de implantar a tecnologia na Serra Gaúcha, especialmente para proteção da vitivinicultura, ampliando ações de prevenção e mitigação diante de eventos climáticos extremos.

Ascom FW

SAÚDE

Realizada ação contra o Aedes aegypti no Parque de Exposições de FW

Os agentes de combate às endemias de Frederico Westphalen realizaram, na quinta-feira, 29, uma ação preventiva no Parque de Exposições, com foco no controle do mosquito Aedes Aegypti, transmissor da dengue, zika e chikungunya.

A iniciativa faz parte do trabalho contínuo de monitoramento e eliminação de possíveis criadouros do inseto em pontos estratégicos do município. O Parque de Exposições é considerado um desses locais, por reunir grande circulação de pessoas e espaços que podem acumular água, favorecendo a proliferação do mosquito.

A ação ganhou ainda mais importância devido à realização, neste fim de semana (durante os dias 31 de Janeiro e 01 de Fevereiro), da Ultramaratona de Revezamento de Carnaval 12 Horas, promovida pela Associação de Corredores de Rua de Frederico Westphalen (ACORFW), com apoio da Secretaria Municipal de Esportes, Juventude e Lazer. O evento deve reunir atletas e público de diferentes regiões, aumentando o movimento no local.

A Secretaria Municipal de Saúde reforça o pedido para que a população também colabore, eliminando qualquer recipiente que possa acumular água em suas residências e locais de trabalho. A prevenção continua sendo a principal forma de combater o Aedes Aegypti e evitar novos casos de doenças transmitidas pelo mosquito.

Ascom Amzop

SUINOCULTURA

Amzop busca apoio da Famurs para agilizar processos de liberação ambiental

O presidente da Amzop e prefeito de Seberi, Adilson Balestrin, cumpriu agenda institucional junto à Famurs, na quarta-feira, 28, com o objetivo de buscar apoio para uma demanda regional relacionada à agilização dos processos de liberação ambiental na suinocultura.

Durante o encontro, foi apresentada a necessidade de revisão dos limites atuais de competência municipal para o licenciamento ambiental de unidades produtoras de suínos. Atualmente, os municípios podem realizar o licenciamento apenas de empreendimentos com até 1.500 suínos, sendo que, acima desse número, a responsabilidade passa a ser da Fepam.

A reivindicação apresentada propõe que os municípios passem a ter autonomia para realizar o licenciamento ambiental de unidades entre 3 e 5 mil suínos, considerando a capacidade técnica já existente nas administrações municipais, a realidade produtiva da região e a importância da suinocultura para a economia local.

Segundo Adilson Balestrin, a proposta visa desburocratizar os processos, garantindo mais agilidade, eficiência e segurança jurídica aos produtores rurais, sem abrir mão dos critérios ambientais e do rigor técnico exigidos pela legislação. "Os municípios estão preparados para assumir essa responsabilidade, o que permitirá respostas mais rápidas aos produtores e contribuirá diretamente para o fortalecimento do agronegócio regional", destacou.

Além do diálogo com a Famurs, o presidente da Amzop segue em contato com a Secretaria de Estado da Agricultura, buscando fortalecer a proposta e ampliar o apoio institucional à pauta.

Pela Famurs, participaram da reunião Antonio Ferreira, superintendente Administrativo e Financeiro; Marion Luiza Heinrich, assessora técnica responsável pela área de Meio Ambiente; Paulo Azeredo, coordenador técnico da área da Saúde; e Valoir Chapuis, coordenador Administrativo.

Ascom Pinhal

HABITAÇÃO

Pinhal entrega 10 casas e autoriza início da construção de mais 20

Pinhal entregou 10 unidades habitacionais e assinou a ordem de início para a construção de outras 20 moradias no perímetro urbano, em solenidade realizada na manhã de quarta-feira, 28, no município. As casas integram o programa A Casa é Sua – Município, desenvolvido em parceria com o Governo do Estado do Rio Grande do Sul, por meio da Secretaria de Habitação e Regularização Fundiária.

O investimento total é de R$ 1,4 milhão, com R$ 800 mil repassados pelo Governo do Estado e R$ 639 mil de contrapartida da prefeitura. As unidades entregues destinam-se a famílias selecionadas conforme os critérios do programa habitacional.

Participaram do ato o secretário estadual de Habitação e Regularização Fundiária, Carlos Gomes, o prefeito Luiz Carlos Pinto Ribeiro, o vice-prefeito Claudiomiro Antônio Pelisari, o presidente do Poder Legislativo, vereador Edemar Franquini Borges, além de autoridades locais, famílias beneficiadas e membros da comunidade.

Durante a agenda no município, o secretário Carlos Gomes também visitou o interior de Pinhal, onde oito moradias populares já foram construídas por meio da mesma parceria entre o Estado e o município, ampliando as ações habitacionais em diferentes localidades.

Ascom Novo Tiradentes

FROTA MUNICIPAL

Novo Tiradentes adquire novo veículo para a Secretaria de Obras

Novo Tiradentes realizou a aquisição de mais um veículo zero quilômetro para reforçar a frota da Secretaria de Obras. A entrega oficial da pick-up Fiat Strada Volcano ocorreu na manhã desta terça-feira, 27, com a presença do prefeito Luiz Carlos Benedette, do vice-prefeito Ivanor Dal Molin e do secretário de Obras, Rudimar Schievenin. O investimento total foi de R$ 132.500,00, com recursos próprios do município.

De acordo com o prefeito Luiz Carlos Benedette e o vice-prefeito Ivanor Dal Molin, a aquisição integra um planejamento contínuo de modernização da estrutura da Secretaria de Obras, com foco em mais agilidade, economia e eficiência tanto no interior quanto na área urbana do município.

O secretário Rudimar Schievenin destacou que o novo veículo será fundamental para o transporte de materiais e para o deslocamento das equipes, contribuindo diretamente para a otimização das rotinas de trabalho e para a melhoria da qualidade dos serviços executados.

CULTURA E EVENTOS

Jantar dançante lança ExpoCaiçara 2026 e define soberanas neste sábado

A Secretaria Municipal de Educação e Cultura de Caiçara promove, neste sábado, no Clube Aimoré, o jantar dançante que marca o lançamento da ExpoCaiçara 2026 e a escolha das soberanas do evento. No evento, serão definidas a Rainha e as duas Princesas que representarão o município ao longo da programação oficial. Prevista para o mês de maio, a feira reunirá atividades nas áreas de cultura, comércio, agricultura e entretenimento.

Ao todo, nove candidatas participam da disputa. As eleitas passam a cumprir agenda de divulgação da ExpoCaiçara 2026, com participação em visitas oficiais e eventos preparatórios realizados antes da feira. A escolha ocorre em três etapas. A Prova Cultural, já realizada, avaliou conhecimentos gerais sobre o município. Durante o baile, cada candidata terá até dois minutos ao microfone na etapa de oratória. O desfile completa a avaliação, com análise individual e coletiva de postura e desenvoltura.

Além do concurso, o evento contará com jantar. O cardápio inclui galeto, churrasco, mandioca, maionese, pão, arroz à grega, arroz branco, salada tropical, salada verde e cucas. Após a janta, ocorre a coroação das soberanas. Os ingressos para o jantar dançante custam R$ 50 e estão à venda com as candidatas, integrantes da comissão organizadora e secretários municipais.

CONHEÇA AS CANDIDATAS A SOBERANAS DA EXPOCAIÇARA 2026:

MIRELE LUÍSA KUHN

20 ANOS

Filiação: Marlene Teresinha Engel Kuhn e Senir José Kuhn
Sua essência em uma frase: "Tenho essência simples, coração forte e coragem para representar com verdade quem eu sou e de onde venho."

YASMIN DALL-ROSS

17 ANOS

Filiação: Edimara Rodrigues Conceição Dal-Ross e Ioderlei Casarolli Dal-Ross
Sua essência em uma frase: "A verdadeira beleza nasce quando somos fiéis à nossa essência e usamos nossa luz para inspirar outras pessoas."

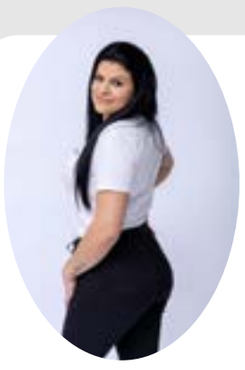

VIVIANE DA ROCHA

Filiação: Elsa de Lurdes Liczibinski da Rocha e João Vicente da Rocha
Sua essência em uma frase: "Sou feita de raízes firmes, sonhos altos e coragem diária."

TAINÁ RAMIRES ANDREOLA

16 ANOS

Filiação: Ozineia Pereira Ramires Andreola e Pedro Andreola
Sua essência em uma frase: "Entre delicadeza e coragem, construo minha história sendo exatamente quem sou."

LUANA DE OLIVEIRA

16 ANOS

Filiação: Noemi de Fátima dos Santos de Oliveira e Vorlei de Oliveira
Sua essência em uma frase: "Sou uma pessoa dedicada, verdadeira, responsável e levo a sério tudo o que faço."

JULIA BOTH PERLIN

17 ANOS

Filiação: Adriane Both e Jair Perlin
Sua essência em uma frase: "Sou espontânea por natureza, com uma essência leve, alegre e cheia de energia boa."

ÉRICA BONATTO MICHELOTTI

17 ANOS

Filiação: Elenir Bonatto Michelotti e Claudino Michelotti
Sua essência em uma frase: "Determinação no olhar, respeito na fala e orgulho de quem sou."

ALLINE DOS PASSOS

17 ANOS

Filiação: Sônia Szakura dos Passos e Claudemir dos Passos
Sua essência em uma frase: "Tenho um jeito calmo, mas um coração cheio de vontade."

BRUNA MARION BASSO

18 ANOS

Filiação: Silvana Marion e Cleomar Luís Basso.
Sua essência em uma frase: "Levanta a cabeça! Tempos difíceis geram pessoas fortes."

VOLTE A SORRIR

PRÓTESE FIXA

30% DE DESCONTO

VAGAS LIMITADAS

PEÇA JÁ SEU ORÇAMENTO

SEU ORÇAMENTO CAI DIRETO NO WHATSAPP

Dent & Dent
Clínicas Odontológicas

55 9.8474-2020

VENHA FAZER UMA AVALIAÇÃO CONOSCO!

UNIDADE 01

AO LADO DO BANRISUL

Rua José Cañellas, 81, Centro Frederico Westphalen

Responsável técnico:
Dra. Giovanna Kivalski CRO/RS 28024 - EPAO - 4532

UNIDADE 02

EM FRENTE À MAGAZINE LUIZA

Rua Arthur Milani, 904 - Centro Frederico Westphalen

Responsável técnico:
Dra. Viviane da Costa Joaquin CRO/RS 27924 - EPAO - 5393

Ilustração

CARDIO E FOLIA

ACORFW realiza ultramaratona de revezamento

A segunda edição da Ultramaratona de revezamento especial de carnaval da Associação dos Corredores de Rua de Frederico Westphalen (Acorfw) acontece na noite deste sábado, 31, a partir das 19 horas. O evento, que conta com o apoio da Administração Municipal de Frederico Westphalen, é marcado pelas 12 horas ininterruptas de corrida, com os participantes podendo revezar com os seus companheiros de equipe no meio do trajeto.

Ao todo, são esperados 250 participantes e um público de mais de 1000 espectadores para acompanhar a prova que terá como percurso a pista do kartódromo municipal, que possui 1,7 km por volta. No total, a competição conta com seis categorias: octeto feminino, octeto misto (máximo 4 homens), quarteto masculino, quarteto misto (2 homens e 2 mulheres), quarteto feminino e treinão solo.

A entrega dos kits de corrida começará às 16 horas e a largada oficial será às 19 horas seguindo até a parte de manhã, onde às 6 horas já de domingo, 1 de fevereiro, será servido um café da manhã.

Para contagiar o público, o evento ainda contará com a atração da Escola de Samba Bafo, diretamente de Seberi, e com o som do DJ Nino. Além disso, também será fornecida internet para o público que for acompanhar. A entrada com bebidas alcoólicas é proibida.

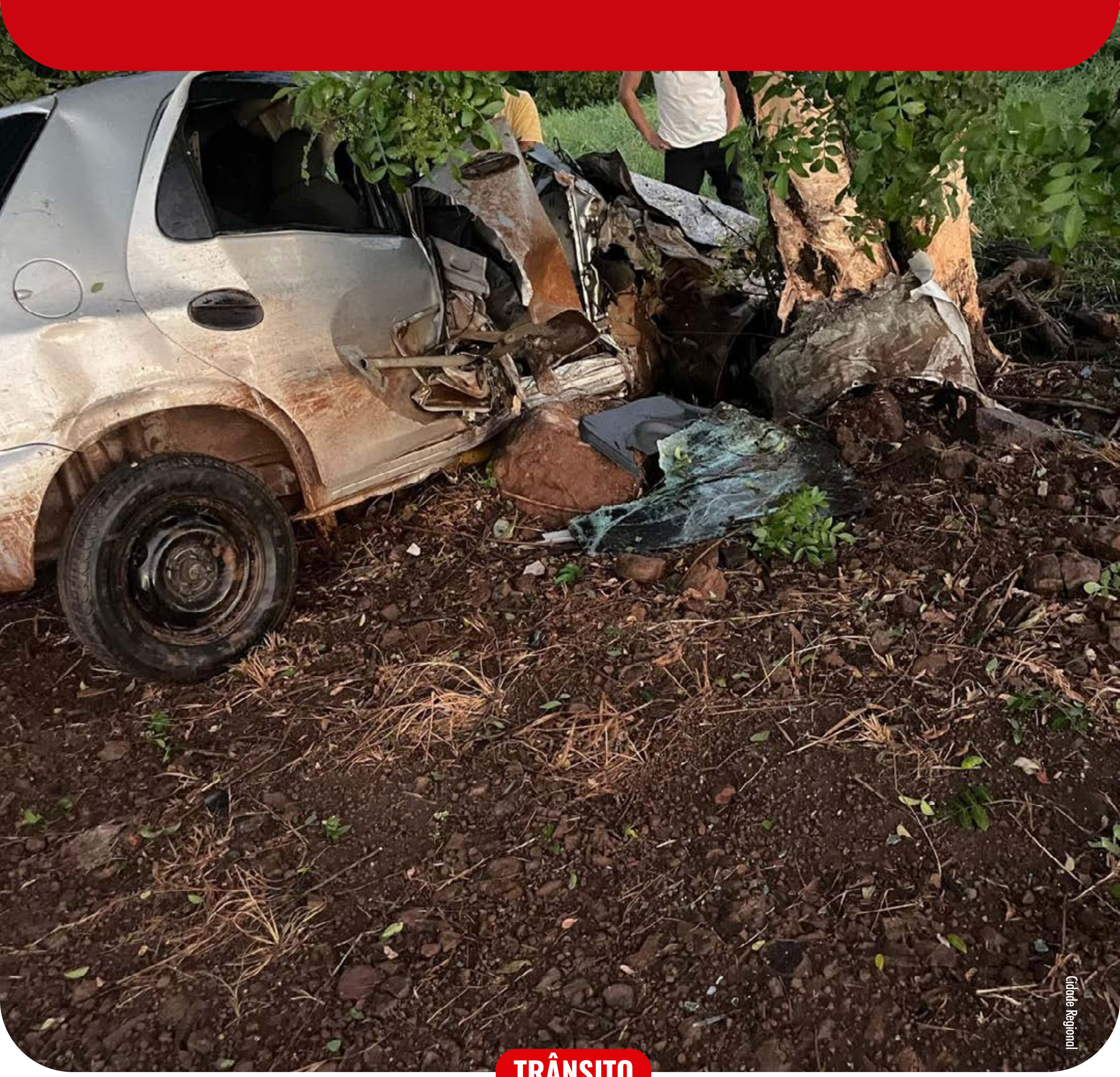

TRÂNSITO

Homem morre após acidente na ERS-472 em Palmitinho

No fim da tarde da quinta-feira, 29, um homem perdeu a vida após, por motivos desconhecidos, perder o controle do automóvel que conduzia e colidir violentamente contra uma árvore na ERS-472, nas proximidades da comunidade de São Cristóvão, no interior de Palmitinho. O impacto foi extremamente forte, deixando o veículo completamente danificado.

A vítima chegou a ser socorrida e encaminhada ao Hospital Santa Terezinha, de Palmitinho, porém, não resistiu à gravidade dos ferimentos e morreu. Segundo informações de populares, o homem residia no município de Vista Alegre. As circunstâncias do acidente serão apuradas pelas autoridades.

37º BPM

SEGURANÇA

BM realiza reuniões preparatórias para o início do Proerd

O 37º Batalhão de Polícia Militar (37º BPM) iniciou as tratativas com as redes municipais e estaduais de ensino para organizar a implantação do Programa Educacional de Resistência às Drogas e à Violência (Proerd) em escolas de Alpestre e Rodeio Bonito. A iniciativa, conduzida por instrutores da unidade, vai atender alunos do 5º ano em Alpestre e do 5º e 7º anos em Rodeio Bonito, alcançando cerca de 270 estudantes, com previsão de início das atividades em março.

Em Alpestre, a instrutora do Proerd do 37º BPM, soldado Kreitmeier, reuniu-se com representantes da Secretaria de Educação para planejar a execução do programa nas escolas municipais e estaduais do município. As ações serão desenvolvidas com turmas do 5º ano, beneficiando aproximadamente 100 alunos.

Já em Rodeio Bonito, o instrutor do Proerd do 37º BPM, soldado Menezes, também esteve em reunião com representantes da área da educação das escolas municipais e estaduais para alinhar o início das atividades. No município, o programa será aplicado com estudantes do 5º e 7º anos, contemplando cerca de 170 alunos, com previsão de começo no mês de março.

Publicações Legais

MUNICÍPIO DE AMETISTA DO SUL

AVISO DE DISPENSA DE LICITAÇÃO N° 005/2026

O Prefeito Municipal ratificou a Dispensa de Licitação em epígrafe com base no art. 75, inciso II, da Lei nº 14.133/2021, para a CONTRATAÇÃO DE EMPRESA DE ENGENHARIA ELÉTRICA PARA ELABORAÇÃO DE PROJETO com a empresa OURO ENGENHARIA LTDA, inscrita no CNPJ nº 31.728.902/0001-72, situada na Avenida Luiz Vans, N° 615, Bairro Centro, na cidade de São José do Ouro/RS, neste ato representada por seu proprietário, Sr. Eduardo Reolon Zacarias, inscrito no CPF sob o nº 028.025.650-79, residente e domiciliado no município de São José do Ouro/RS, no valor total de R$ 3.800,00 (três mil e oitocentos reais), conforme proposto.
Ametista do Sul/RS, dia 30 de janeiro de 2026.

GILMAR DA SILVA - Prefeito Municipal

SÚMULA DO CONTRATO Nº 016/2026
CONTRATANTE: MUNICÍPIO DE AMETISTA DO SUL/RS
CONTRATADA: OURO ENGENHARIA LTDA
OBJETO: CONTRATAÇÃO DE EMPRESA DE ENGENHARIA ELÉTRICA PARA ELABORAÇÃO DE PROJETO
PROCESSO LICITATÓRIO: DISPENSA DE LICITAÇÃO Nº 005/2026
VALOR TOTAL: R$ 3.800,00 (três mil e oitocentos reais)

Ametista do Sul/RS, dia 30 de janeiro de 2026.
GILMAR DA SILVA - Prefeito Municipal

AVISO DE DISPENSA DE LICITAÇÃO N° 121/2025

O Prefeito Municipal ratificou a Dispensa de Licitação em epígrafe com base no art. 75, inciso II, da Lei nº 14.133/2021, para a AQUISIÇÃO DE PEÇAS PARA MANUTENÇÃO DO CARREGADOR MAXLOADER PERTENCENTE A SECRETARIA DE OBRAS E VIAÇÃO, com a empresa EDM IMPORTS LTDA, CNPJ nº 55.996.114/0001-25, situada na Rua Anselmo Belotti, 45, Bairro Santa Marta, cidade de Passo Fundo/RS, representado por sua representante legal, Sra. Paola Isadora Farias de Morais, no valor total de R$ 14.830,00 (quatorze mil e oitocentos e trinta reais), conforme proposto.
Ametista do Sul/RS, 30 de janeiro de 2026.

GILMAR DA SILVA - Prefeito Municipal

SÚMULA DO CONTRATO Nº 017/2026

CONTRATANTE: MUNICÍPIO DE AMETISTA DO SUL/RS.
CONTRATADA: EDM IMPORTS LTDA
OBJETO: AQUISIÇÃO DE PEÇAS PARA MANUTENÇÃO DO CARREGADOR MAXLOADER PERTENCENTE A SECRETARIA DE OBRAS E VIAÇÃO
PROCESSO LICITATÓRIO: DISPENSA DE LICITAÇÃO Nº 121/2025.
VALOR: R$ 14.830,00 (quatorze mil e oitocentos e trinta reais)

Ametista do Sul/RS, 30 de janeiro de 2026.
GILMAR DA SILVA - Prefeito Municipal

MUNICÍPIO DE TAQUARUÇU DO SUL - RS

AVISO DE PREGÃO ELETRÔNICO Nº 003/2026

Pregão Eletrônico nº 003/2026. Objeto: Aquisição de Semeadora de plantio direto de arrasto, para plantio de cereais de inverno, para uso de produtores em regime de agricultura familiar do município de Taquaruçu do Sul-RS. Consulta Popular nº 2024/2025, FPE nº 2553/2025, Processo nº 25/1300-0004117-8. Apresentação de propostas até dia 19/02/2026 às 08h00min através do site: www.portaldecompraspublicas.com.br. Início da etapa de lances: 19/02/2026 às 08h30min. O Edital encontra-se disponível no setor de Licitações da Prefeitura e no endereço eletrônico www.taquarucudosul.rs.gov.br e www.portaldecompraspublicas.com.br. Informações pelo telefone (55) 3739.1079. Taquaruçu do Sul – RS, 30 de janeiro de 2026. LUIZ BLANCO ALVES, Prefeito Municipal.

MUNICÍPIO DE BOA VISTA DAS MISSÕES- RS

AVISO DE LICITAÇÃO
AVISO DE LICITAÇÃO – PROCESSO DE PREGÃO ELETRÔNICO N° 001/2026

O Prefeito do Município de Boa Vista das Missões/RS, no uso de suas atribuições legais e de conformidade com as Leis Federais nº 14.133/2021 TORNA PÚBLICO, para o conhecimento dos interessados que se encontra aberta licitação na modalidade de PREGÃO ELETRÔNICO N° 001/2026, Tipo Menor Preço, contratação de empresa para serviços relacionados à segurança e medicina do trabalho. Apresentação das propostas até às 08:00 horas do dia 09/02/2026. A sessão pública será realizada no site no dia 12/02/2026, com início às 09:30h,horário de Brasília /DF. Maiores informações poderão ser obtidas junto ao Setor de Compras e Licitações da Prefeitura Municipal de Boa Vista das Missões, em dia e horário de expediente e no site do município www.boavistadasmissoes.rs.gov.br. Boa Vista das Missões – RS, 29 de Janeiro de 2026
RUDILBERTO SOARES LANDESFELDT - Prefeito Municipal

Publicações Legais

MUNICÍPIO DE ALPESTRE - RS

DISPENSA DE LICITAÇÃO Nº 02/2026

O Município de Alpestre/RS torna público a Dispensa de Licitação para Contratação de empresa via Registro de preços para serviços de manutenção preventiva e corretiva de mecânica geral, bem como o fornecimento de peças, destinados à ambulância da marca Renault/Master, integrante da frota oficial da Secretaria Municipal de Saúde, com a empresa Alex Antunes Vieira, inscrita no CNPJ nº 12.246.497/0001-01, no valor estimado de R$ 45.560,88 (quarenta e cinco mil e quinhentos e sessenta reais e oitenta e oito centavos) com base no art. 75, inciso III, alínea "a", da Lei nº 14.133/2021, conforme Processo nº 06/2026, Dispensa de Licitação nº 02/2026. Alpestre, 30 de janeiro de 2026. RUDIMAR ARGENTON, Prefeito Municipal.

MUNICÍPIO DE ALPESTRE - RS

INEXIGIBILIDADE DE LICITAÇÃO Nº 04/2026

O Município de Alpestre/RS torna público a Inexigibilidade de Licitação para Contratação de serviços técnicos especializados de assessoramento e apoio continuado à gestão da Secretaria Municipal de Saúde, envolvendo acompanhamento da Atenção Primária à Saúde, orientação técnica quanto aos programas federais e estaduais, elaboração e acompanhamento dos instrumentos de planejamento e gestão do SUS, monitoramento de prazos, atendimento a diligências técnicas e suporte permanente às demandas administrativas da área da saúde, com a empresa TJ Consultoria em Gestão Empresarial LTDA, inscrita no CNPJ nº 09.184.200/0001-16 no valor de R$ 4.200,00 (quatro mil e duzentos reais) mensais, totalizando R$ 50.400,00 (cinquenta mil e quatrocentos reais) anuais, com base no Art. 74, caput, da Lei nº 14.133/2021, conforme Processo nº 05/2025, Inexigibilidade nº 04/2025. Alpestre, 30 de janeiro de 2026. RUDIMAR ARGENTON, Prefeito Municipal.

MUNICÍPIO DE ALPESTRE - RS

INEXIGIBILIDADE DE LICITAÇÃO Nº 03/2026

O Município de Alpestre/RS torna público a Inexigibilidade de Licitação para CONTRATAÇÃO, POR INEXIGIBILIDADE DE LICITAÇÃO, DA INSTITUIÇÃO DE ENSINO FUNDAÇÃO REGIONAL INTEGRADA (URI CAMPUS DE FREDERICO WESTPHALEN) CNPJ: 96.216.841/000371, COM PROFISSIONAL ESPECIALIZADO PARA A REALIZAÇÃO DE FORMAÇÃO CONTINUADA PRESENCIAL EM ATENÇÃO PSICOSSOCIAL, SAÚDE EMOCIONAL E ATENÇÃO PLENA, DESTINADA AOS PROFISSIONAIS DA REDE MUNICIPAL DE ENSINO, EM ATENDIMENTO À LEI Nº 14.819/2024. CONFORME TERMO DE REFERÊNCIA EM ANEXO, no valor total de R$ 25.000,00 (vinte e cinco mil reais), com base no Art. 74, caput, da Lei nº 14.133/2021, conforme Processo nº 04/2025, Inexigibilidade nº 03/2025. Alpestre, 30 de janeiro de 2026. RUDIMAR ARGENTON, Prefeito Municipal.

ICP Brasil

Assinado de forma digital por PATRICIA CERUTTI:95453016000
Dados: 2026.01.30 16:35:55 -03'00'

Clique para acessar nossos contatos

WhatsApp

Redação

Assinatura

Comercial

Site

oaltouruguai.com.br

Redes sociais

Voltar ao início

JORNAL O ALTO URUGUAI®