Divulgado calendário de pagamento do IPTU de FW

Fernando de Quadros

FREDERICO WESTPHALEN/RS, 8 DE JANEIRO DE 2026, ANO 60, EDIÇÃO 4152

Márcia Sarmento | Diego Macagnan | Henrique Brocco | Camila Oliveira
redacao@oaltouruguai.com.br

Clique para ir para a editoria

Geral | Região | Nacionais e Estaduais | Esporte | Polícia

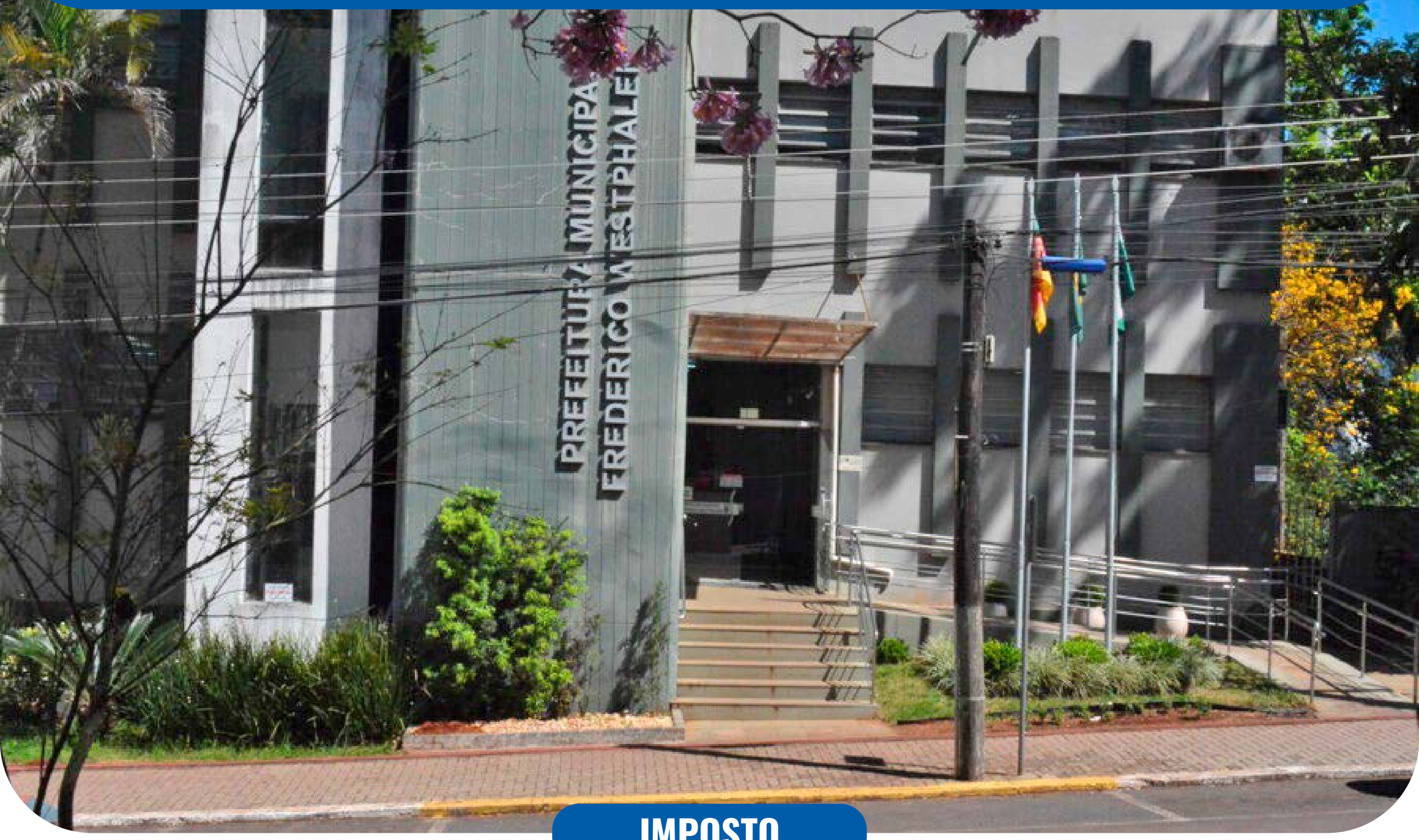

IMPOSTO

Desconto em pagamento antecipado pode chegar até 6%

O calendário do Imposto Predial e Territorial Urbano (IPTU) de 2026 já está disponível para o município de Frederico Westphalen. A partir do dia 20 será possível emitir a guia de cota única. Nesta data, também serão emitidas as guias digitais com desconto adicional até o dia 20 de fevereiro.

Para quem optar pelo pagamento em cota única, a Secretaria Municipal da Fazenda concede desconto de 5% na emissão física do boleto. No entanto, para quem optar por emitir o boleto de forma digital, há desconto adicional de 1%, totalizando 6%.

De acordo com a Secretária da Fazenda, Adriana Pavan, a orientação é de que os contribuintes façam a emissão do IPTU de forma digital, tanto para garantir o desconto maior, quanto para facilitar o processo. "Optamos pela emissão digital para desafogar o fluxo de pessoas na secretaria e também para que o contribuinte possa ter a sua guia emitida no conforto de sua casa, sem precisar se deslocar para recebê-lo", explica a secretária.

O pagamento da guia pode ser feito em todos os bancos, físicos e digitais, e também nas lotéricas. Entretanto, não serão aceitas transações via pix pelo banco Santander.

CONFIRA O CALENDÁRIO

15/04/2026 - 1ª parcela;
15/05/2026 - 2ª parcela;
15/06/2026 - 3ª parcela;
15/07/2026 - 4ª parcela;
15/08/2026 - 5ª parcela;
15/09/2026 - 6ª parcela.

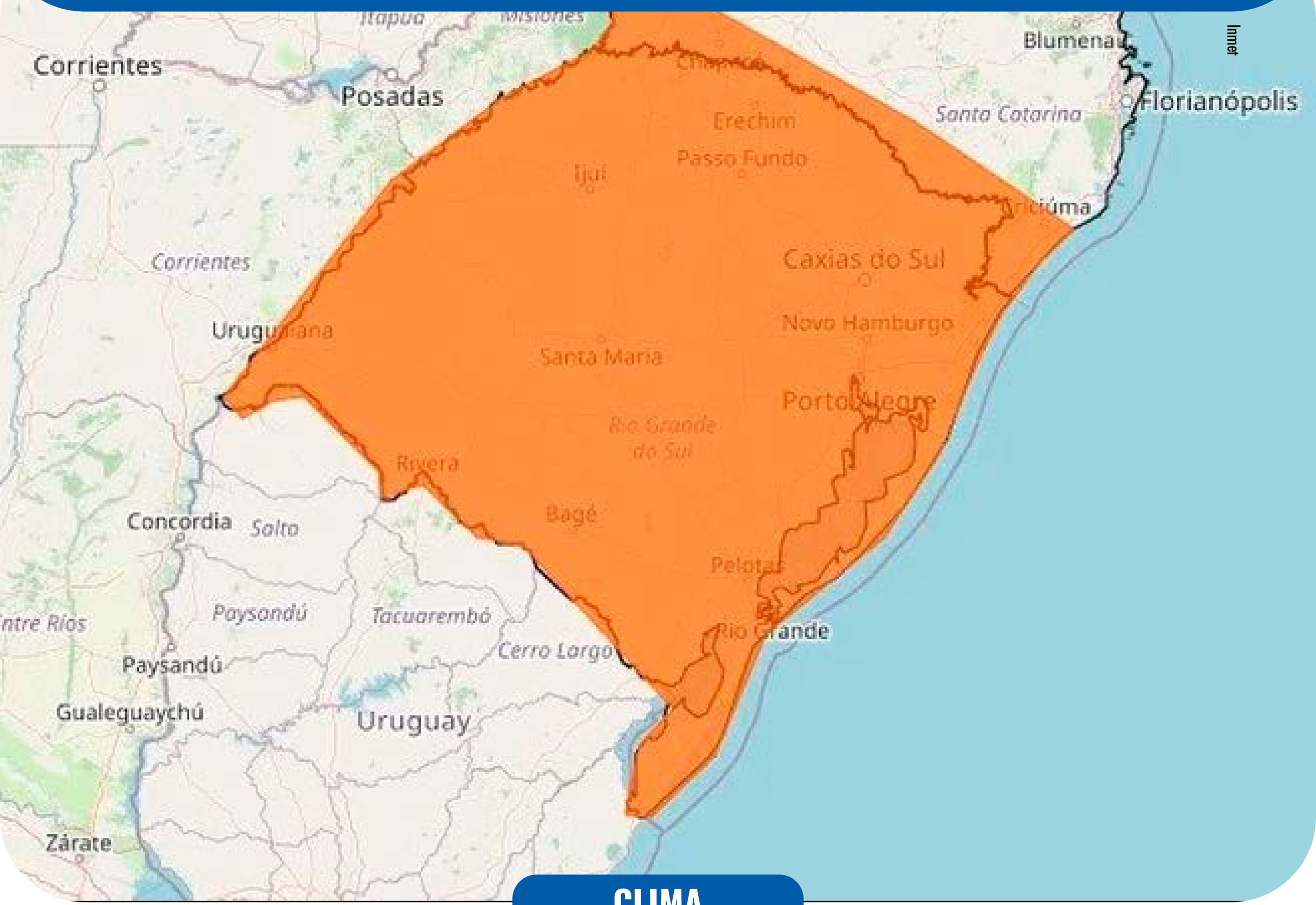

CLIMA

RS tem alerta laranja para ventos de até 100 km/h nesta sexta-feira

Instituto Nacional de Meteorologia indica possibilidade de queda de granizo e até 100mm de chuva

Esta sexta-feira, 9, deve ser de chuva intensa em todo o Rio Grande do Sul. Alerta emitido pelo Instituto Nacional de Meteorologia (Inmet) indica perigo de queda de granizo e possibilidade de até 100 milímetros de precipitação. Com grau de severidade laranja, o alerta é válido até as 23h59min da sexta-feira e abrange todo o território gaúcho.

O vento deve ser intenso, com velocidade entre 60 km/h e 100 km/h. O volume de chuva pode variar entre 30 e 60 milímetros por hora, com acumulado de 50 a 100 milímetros no dia. A condição meteorológica representa risco de alagamentos, queda de árvores, estragos em plantações e quedas de árvores, alerta o Inmet. As informações são da GZH.

ORIENTAÇÕES

Para evitar situações de risco, o Inmet orienta evitar buscar abrigo debaixo de árvores ou postes durante a chuva ou em caso de rajadas de vento. Se possível, desligue aparelhos eletrônicos e o quadro geral de energia durante a tempestade. Em caso de emergência, ligue para o Corpo de Bombeiros (193) ou busque ajuda junto à Defesa Civil (199).

Ascom URI/FW

EXTENSÃO

URI/FW impacta comunidade com mais de 23 mil atendimentos em seis meses

A URI/FW reafirmou, no segundo semestre de 2025, seu papel como agente de transformação social e desenvolvimento regional. Por meio de estágios supervisionados, atendimentos em clínicas escola, projetos de extensão e ações dos cursos de graduação, a universidade realizou 23.482 atendimentos à comunidade, oferecendo serviços qualificados nas áreas de saúde, ciências agrárias, inovação, educação e formação continuada.

Os números, consolidados entre julho e dezembro, refletem uma universidade integrada às demandas locais e que utiliza o conhecimento acadêmico para gerar impacto real. O setor de extensão, juntamente com os cursos, estruturou uma rede de serviços que beneficia desde crianças e famílias até empresas e profissionais da região.

A Enfermagem foi a área com maior volume de atendimentos, alcançando a marca de 18.285 ações, entre aulas práticas na Atenção Básica e em hospitais, Projeto Adolescer, palestras em escolas, Projetos Integradores e Estágio Supervisionado de 800 horas por aluno.

Na Psicologia, entre os inúmeros serviços, apenas a clínica escola registrou cerca de 870 atendimentos, oferecendo suporte psicológico essencial à popu-

lação. A Fisioterapia prestou 796 atendimentos, promovendo reabilitação e qualidade de vida.

Os programas de Formação Continuada capacitaram aproximadamente 2.900 profissionais, atualizando conhecimentos e fortalecendo setores. O curso de Tecnologia em Agronegócio realizou 148 atendimentos, assessorando produtores rurais.

Os espaços lúdico-pedagógicos também tiveram grande movimento. A Brinquedoteca Universitária atendeu 250 crianças, enquanto a Brinquedoteca no Hospital Divina Providência (HDP) beneficiou 230 pequenos pacientes, humanizando o ambiente hospitalar.

O Núcleo de Inovação Empresarial, por sua vez, apoiou três empresas no processo de modernização e desenvolvimento de soluções inovadoras. Assim como o Small Farm Hub que atendeu dezenas de pessoas, apoiando projetos na área rural.

FORMAÇÃO

Além do benefício social imediato, as ações são um componente central na formação dos acadêmicos. Os estudantes aplicam na prática o conteúdo teórico aprendido em sala, desenvolvendo competências técnicas e, sobretudo, um profundo senso de responsabilidade social e cidadania.

EXÉRCITO

Alistados da classe 2007 devem comparecer à seleção complementar em FW

A Junta de Serviço Militar de Frederico Westphalen informa que os alistados da Classe de 2007 devem comparecer à Seleção Complementar 2026, que será realizada no Ginásio da Apae, no bairro Aparecida, nos dias 4 e 5 de fevereiro.

É importante que cada conscrito verifique previamente o dia e o horário determinados para sua apresentação.

Em caso de dúvidas, o contato com a 29ª Junta de Serviço Militar é pelo telefone (55) 3744-7103 ou pessoalmente, no prédio da Sala do Empreendedor.

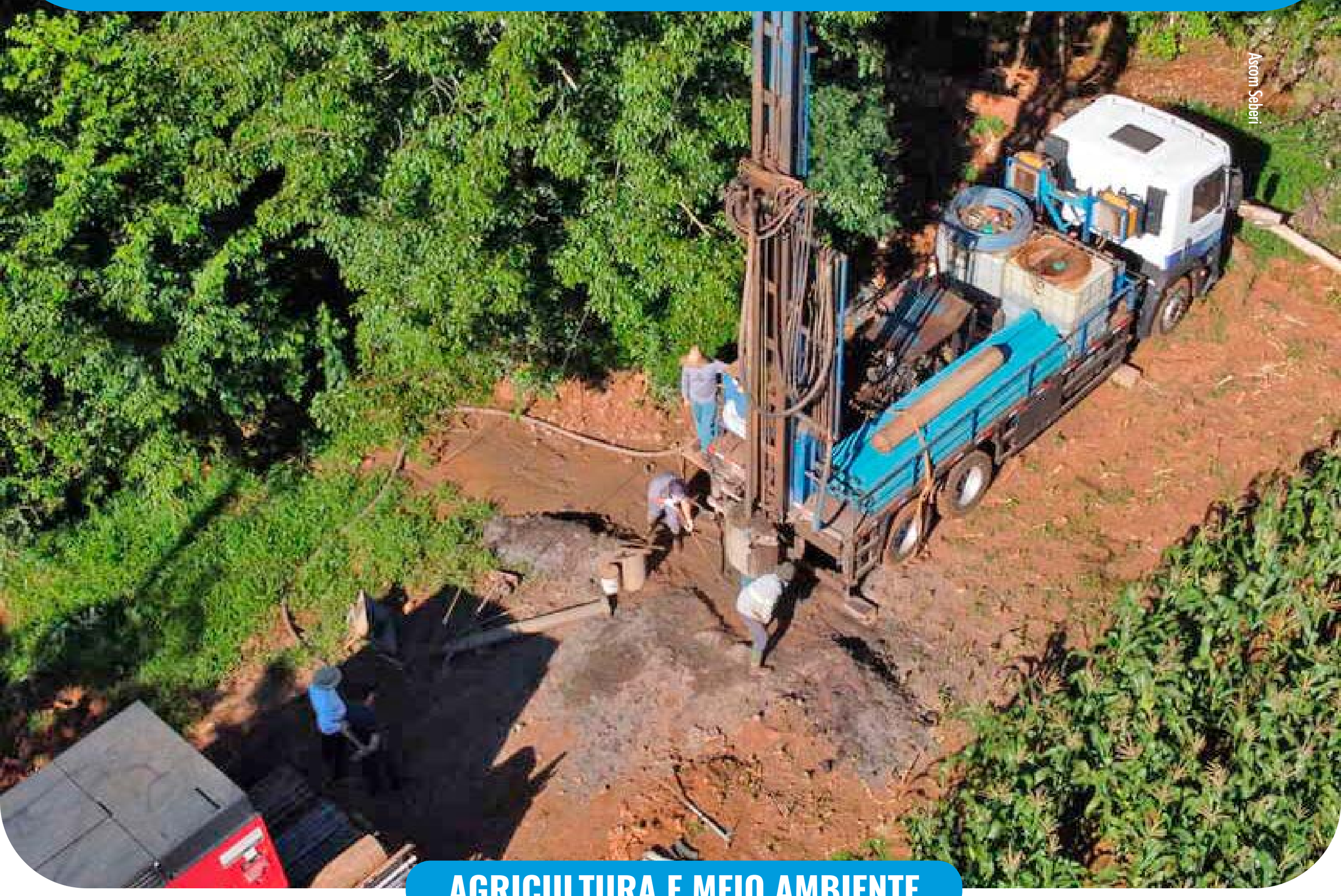
Ascom Seberi

AGRICULTURA E MEIO AMBIENTE

Prefeitura de Seberi realiza obra de perfuração de poço artesiano

Obra, Programa Seberi + Água, ocorre na linha Pessegueiro

A Prefeitura de Seberi iniciou a obra de perfuração de um poço artesiano na linha Pessegueiro. A iniciativa tem como objetivo ampliar e qualificar o abastecimento de água na localidade, atendendo às necessidades da população residente no interior do município.

A obra está sendo executada com recursos próprios do município, com investimento aproximado de R$ 91 mil, destinado à implantação da estrutura necessária para captação de água subterrânea.

A perfuração do poço visa proporcionar maior regularidade no fornecimento de água, contribuindo para o uso doméstico e para as atividades desenvolvidas na comunidade. A ação integra o planejamento municipal voltado à segurança hídrica e à melhoria da infraestrutura rural.

A obra integra o Programa Seberi + Água, iniciativa do município voltada ao fortalecimento da segurança hídrica, especialmente nas comunidades do interior. O programa reúne ações de perfuração e recuperação de poços artesianos, melhorias nos sistemas de captação e distribuição e manutenção das estruturas existentes, buscando assegurar o acesso regular à água conforme critérios técnicos, prioridades definidas e disponibilidade orçamentária.

Ascom Cristal do Sul

REFORÇO

Cristal do Sul recebe duas retroescavadeiras hidráulicas

Cada equipamento custou R$ 550 mil e serão utilizados pelas secretarias de Obras e Agricultura

A Administração de Cristal do Sul recebeu oficialmente, no fim de dezembro, duas retroescavadeiras hidráulicas, que passam a integrar a frota do município, reforçando os trabalhos nas secretarias de obras e agricultura.

Cada máquina teve o custo de R$ 550 mil, sendo adquiridas por meio de financiamento junto ao Badesul, investimento que visa ampliar a capacidade de atendimento dos trabalhos nas áreas urbana e rural e qualificar os serviços prestados para a população cristalense.

Estiveram no ato de apresentação do maquinário, o prefeito, Alexandre Costa; o vice-prefeito, Adelar J. da Silva; secretários de Obras, Altair Pedrozo; de Agricultura, Ademar Facco e todos os vereadores. "Hoje é um dia importante para Cristal do Sul, estamos recebendo duas retroescavadeiras hidráulicas que vão reforçar de forma significativa a nossa frota e melhorar o atendimento à população, tanto na área urbana quanto no interior do município", destacou o prefeito.

Rádio Comunitária Caiçara

POLÍTICA

Câmara de Vereadores de Caiçara elege nova mesa diretora

Valdemar Angelo Frizon irá presidir a Casa em 2026

Em sessão ordinária realizada no dia 22 de dezembro, a Câmara de Vereadores de Caiçara elegeu a mesa diretora da Casa, para a legislatura de 2026. Duas chapas se inscreveram, sendo eleita a chapa 1, por cinco votos a quatro.

Foram eleitos os vereadores Valdemar Angelo Frizon (presidente), Josanete Stefanello (vice-presidente), Adenilson da Rosa (primeiro-secretário) e Jorge Luiz Ruviaro (segundo-secretário).

Ascom Rodeio Bonito

INTEGRAÇÃO

Rodeio Bonito sediará 2º Campeonato Regional de Futsal

Competição reúne categorias feminino e masculino, além com premiação total de R$ 20 mil

A partir de 1º de fevereiro, Rodeio Bonito será sede do 2º Campeonato Regional do Rodeio Futsal – Taça Integração APAE & APA. A competição será realizada no Ginásio Antônio Trento e deve reunir equipes de diferentes municípios da região.

O torneio contará com três categorias: feminino livre, masculino livre e masculino sub-18. A premiação total prevista é de R$ 20 mil. Parte dos valores arrecadados com as inscrições será destinada à Associação de Pais e Amigos dos Excepcionais (Apae) e à Associação de Proteção aos Animais (APA).

As inscrições permanecem abertas até 25 de janeiro, um domingo, e podem ser feitas diretamente com a organização. Os contatos são Daniel, pelo telefone (55) 9.9222-4095, e Everton, no número (55) 9.9906-4916.

A competição é promovida pelo Rodeio Futsal e conta com apoio da Prefeitura de Rodeio Bonito, Creluz, ON Transmissões, Apae e APA. O evento integra o calendário esportivo do município e alia a disputa esportiva a ações de caráter social.

37º BPM

SEGURANÇA

37º BPM realiza instrução de direção policial

No total, 18 policiais militares participaram de dois dias de treinamento

Com o objetivo de promover a qualificação dos policiais militares, para garantir um serviço cada vez mais seguro e eficiente à população, o 37º Batalhão da Polícia Militar (37º BPM) promoveu um curso de direção policial que reforçou técnicas essenciais para a atuação em situações de risco.

Ao longo de dois dias, a instrução foi ministrada pelo primeiro tenente Marcio André Mezzaroba, do 37º BPM, capacitando os participantes para a condução de viaturas em cenários de alto estresse, como perseguições, deslocamentos de emergência e tráfego intenso. O treinamento teve como foco a redução do risco de acidentes e a preservação de vidas, tanto dos policiais quanto da comunidade atendida.

Ao todo, 18 policiais militares concluíram a capacitação. A iniciativa contribui para a proteção do patrimônio público, aprimora a tomada de decisões em ocorrências críticas e fortalece a imagem profissional da corporação, demonstrando o compromisso da Polícia Militar com a legalidade, a técnica e a segurança pública.

Arquivo AU

JORNAL O ALTO URUGUAI

HOMICÍDIO

Intervenção policial termina com morte no interior de Seberi

Caso ocorreu na residência de familiares de um policial militar e será investigado pela Polícia Civil

Um homem morreu nesta quinta-feira, 8, no interior de Seberi, após uma intervenção policial registrada em uma propriedade rural. Conforme informações divulgadas pela Brigada Militar, a ocorrência envolveu um policial que estava na casa de familiares quando um indivíduo invadiu o local portando uma lâmina e passou a ameaçar o pai do agente.

Diante da situação e da recusa do homem em obedecer à ordem para cessar a ação, o policial efetuou disparos para conter a agressão. O Serviço de Atendimento Móvel de Urgência (Samu) foi acionado e confirmou o óbito ainda no local. Segundo a Brigada Militar, não havia qualquer relação ou desentendimento prévio entre os envolvidos, e o veículo utilizado pelo homem foi encontrado abandonado nas proximidades da residência. A ocorrência foi registrada e será apurada pela Polícia Civil, que ficará responsável pela investigação do caso.

Publicações Legais

MUNICÍPIO DE AMETISTA DO SUL

ATO CONCESSOR DE APOSENTADORIA POR INVALIDEZ PERMANENTE COM PROVENTOS PROPORCIONAIS AO TEMPO DE CONTRIBUIÇÃO PORTARIA Nº 13/2026

GILMAR DA SILVA, Prefeito Municipal de PM DE AMETISTA DO SUL, no uso de suas atribuições legais, e de conformidade com o que estabelece o artigo 40, § 1º, inciso I, e §§ 3º, 17º da Constituição Federal, redação dada pela Emenda Constitucional nº 41/2003, CONCEDE APOSENTADORIA POR INVALIDEZ PERMANENTE, a contar de 07/01/2026, à servidora ADEJARA GONZATTI, matrícula 967, cargo de Merendeira, padrão 03, classe B, regime jurídico estatutário, 44 horas semanais, com proventos mensais proporcionais a 5.909/10.950 no valor de R$ 895,72 de acordo com a média das contribuições nos termos da Lei Federal nº 10.887 de 18/06/2004, complementado até o valor do salário mínimo nos termos da Constituição Federal, a ser custeada por RPPS e seu reajuste será efetivado pelo valor real.

AMETISTA DO SUL, 08/01/2026.
GILMAR DA SILVA
Prefeito Municipal de PM DE AMETISTA DO SUL
OBS.: Ato sujeito a exame para fins de registro.

MUNICÍPIO DE PALMITINHO

AVISO DE LICITAÇÃO PREGÃO PRESENCIAL SRP Nº 01/2026 PROCESSO ADMINISTRATIVO Nº 04/2026

Benhur Dailor Barth, Prefeito Municipal de Palmitinho/RS, torna público a quem possa interessar que estará realizando licitação para Contratação de empresa especializada para prestação de serviço de dedetização e higienização de reservatórios de água para as escolas da Rede Municipal de Ensino, Padaria Municipal e Centro Cultural de Palmitinho/RS, a se realizar às 09:00 horas do dia 22/01/2026, na Sala de Licitações junto a Prefeitura Municipal de Palmitinho/RS. Maiores informações podem ser obtidas pelo telefone (55) 3791-1123/Ramal 216, ou junto ao Setor de Licitações, sendo que o edital está disponível no site: palmitinho.atende.net.

Palmitinho/RS, 08 de janeiro de 2026

BENHUR DAILOR BARTH
Prefeito Municipal

MUNICÍPIO DE RODEIO BONITO

SECRETARIA MUNICIPAL DA ADMINISTRAÇÃO E PLANEJAMENTO BOLETIM DE NOMEAÇÃO Nº 01/2026

NOMEIA APROVADO EM CONCURSO PÚBLICO

PAULO DUARTE, Prefeito Municipal de Rodeio Bonito, Estado do Rio Grande do Sul, no uso das atribuições que lhe são conferidas pela Lei Orgânica do Munícipio, e de conformidade com a Lei Municipal nº 3.316/2012 e a Lei Municipal nº 2.767/2008, Edital de Abertura nº 01/2023, de 27 de outubro de 2023, do Concurso Público Municipal da Prefeitura Municipal de Rodeio Bonito/RS, Classificação Final (Homologação Final), Edital datado de 1º de março de 2024, NOMEIA, em conformidade com a ordem de classificação, o cidadão a seguir relacionado para comparecer no Departamento de Recursos Humanos da Secretaria Municipal da Administração e Planejamento, no Prédio da Prefeitura Municipal de Rodeio Bonito/RS, com endereço na Av. do Comércio, nº 196, Bairro Centro, **no prazo de até 10 dias contados da data de Publicação do presente Boletim de Nomeação, para apresentar a documentação e exames necessários e tomar posse no referido cargo, para o qual foi aprovado em concurso público, conforme segue:**

Cargo: AGENTE ADMINISTRATIVO

Nome	Classificação
JOHN LENON TRIZ	6º lugar

Rodeio Bonito/RS, 08 de janeiro de 2026.

Paulo Duarte
Prefeito Municipal

ICP Brasil
Assinado de forma digital por PATRICIA CERUTTI:95453016000
Dados: 2026.01.08 16:08:34 -03'00'

Clique para acessar nossos contatos

WhatsApp

Redação

Assinatura

Comercial

Site

oaltouruguai.com.br

Redes sociais

Voltar ao início

JORNAL O ALTO URUGUAI®